



## City of Patterson

1 Plaza, P.O. Box 667, Patterson, CA 95363 Phone (209) 895-8000

### NOTIFICATION LETTER TO RESIDENTS

RE: Patterson Urban Bicycle Trail Project at Salado Creek

Dear Resident(s)

The City of Patterson is excited to inform you that the City has been awarded funding through the Urban Greening Grant program, which is administered through the California Natural Resources Agency, for the Patterson Urban Bicycle Trail Project at Salado Creek. “The Urban Greening Program is part of California Climate Investments, a statewide program that puts billions of Cap-and-Trade dollars to work reducing GHG emissions, strengthening the economy, and improving public health and the environment— particularly in disadvantaged communities. The Cap-and-Trade program also creates a financial incentive for industries to invest in clean technologies and develop innovative ways to reduce pollution. California Climate Investments projects include affordable housing, renewable energy, public transportation, zero-emission vehicles, environmental restoration, more sustainable agriculture, recycling, and much more. At least 35 percent of these investments are located within and benefiting residents of disadvantaged communities, low-income communities, and low-income households across California. For more information, visit the California Climate Investments website at: [www.caclimateinvestments.ca.gov](http://www.caclimateinvestments.ca.gov).”

This project will fill in existing gaps to create a continuous bike and pedestrian path along Salado Creek and American Eagle Avenue, connecting 2 school and 3 public parks. An estimated 6,458 linear feet of continuous paved bike path and walking trail will be constructed. Approximately 273 low water usage/drought tolerant trees will be planted along with lighting throughout the path. Additionally, a protected undercrossing will be constructed at Sperry Avenue and American Eagle.

The City will be hosting a total of three community workshops via Zoom: Early Design Phase: October 14, 2020 @ 6 PM, Final Design Phase: November 18, 2020 @ 6 PM, and Early Construction Phase: March 24, 2021 @ 6 PM.

The purpose of the workshops is to:

- Explain the Project details and inform the Community Members and Stakeholders on what to expect
- Provide Project Timelines
- Discuss bicycle education campaign options and gather input from the Community
- Involve Community Members in the future of the path, generate a list of potential future bicycle parking locations, and sponsorship of benches
- Ignite interest, encourage participation, generate buy-in, discuss ideas and concerns, and identify new partnerships

We look forward to discussing this project and hearing any feedback you may have.

Respectfully,

*Tiffany Rodriguez*

Tiffany Rodriguez, PE  
Capital Projects Manager  
(209) 895-8075

Enc: Location Map/Zoom Information



## Ciudad de Patterson

1 Plaza, P.O. Box 667, Patterson, CA 95363 Teléfono (209) 895-8000

# CARTA DE NOTIFICACIÓN A LOS RESIDENTES

RE: Proyecto de Patterson Para un Sendero Urbano de Bicicleta en Salado Creek

Estimado(s) Residente(s):

La ciudad de Patterson se emociona en informarle que la ciudad ha sido galardonada con fondos a través del programa de Becas de Ecologización Urbano (Urban Greening Grant), que se puede obtener a través de la Agencia Californiana de Recursos Naturales, para el Proyecto de Patterson para un Sendero de Bicicleta en Salado Creek. El Programa de Ecologización Urbano es parte de Inversiones Climáticas en California, un programa estatal que pone miles de millones de dólares de Cap-and-Trade a trabajar reduciendo las emisiones de GEI, fortaleciendo la economía y mejorando la salud pública y el medio ambiente, particularmente en las comunidades desfavorecidas. El programa Cap-and-Trade también crea un incentivo financiero para que las industrias inviertan en tecnologías limpias y desarrollen formas innovadoras de reducir la contaminación. Los proyectos de Inversiones Climáticas en California incluyen vivienda asequible, energía renovable, transporte público, vehículos de cero emisiones, restauración ambiental, agricultura más sostenible, reciclaje y mucho más. Al menos el 35 por ciento de estas inversiones se encuentran dentro y beneficiando a los residentes de comunidades desfavorecidas, comunidades de bajos ingresos y hogares de bajos ingresos en todo California. Para obtener más información, visite el sitio web de Inversiones Climáticas en California en: [www.caclimateinvestments.ca.gov](http://www.caclimateinvestments.ca.gov).

Este proyecto llenará los huecos existentes para crear un sendero continuo para bicicletas y peatones a lo largo del Arroyo “Salado Creek” y la Avenida American Eagle, conectando dos escuelas y tres parques públicos. Se estima que se construirán 6.458 pies lineales de carril para bicicletas pavimentado continuo y un sendero para caminar. Aproximadamente 273 árboles tolerantes al bajo uso de agua/sequía serán plantados junto con iluminación en todo el camino. Además, se construirá un cruce subterráneo protegido en la Avenida Sperry y American Eagle.

La ciudad organizará un total de tres talleres comunitarios a través de Zoom: Fase Temprano de Diseño: 14 de octubre de 2020 @ 6 PM; Fase de Diseño Final: 18 de noviembre de 2020 @ 6 PM; y Fase de Construcción Temprano: 24 de marzo de 2021 @ 6 PM.

El propósito de los talleres es:

- Explicar los detalles del proyecto e informar a los miembros de la comunidad y a las partes interesadas sobre qué esperar,
- Proporcionar cronogramas del proyecto;
- Discutir las opciones de campaña de educación en bicicleta y recoger las aportaciones de la Comunidad;
- Involucrar a los miembros de la comunidad en el futuro del camino, generar una lista de posibles lugares de estacionamiento de bicicletas futuros, y patrocinio de bancos;
- Encender el interés, fomentar la participación, generar la aceptación, discutir ideas e inquietudes, e identificar nuevas asociaciones.

Esperamos poder discutir este proyecto y escuchar cualquier comentario que pueda tener.

Respetuosamente,

*Tiffany Rodríguez*

Tiffany Rodríguez, PE  
Gerente de Proyectos de Capital  
(209) 895-8075  
[tirodriguez@ci.patterson.ca.us](mailto:tirodriguez@ci.patterson.ca.us)

Enc: Mapa de Ubicación/Información de Zoom

# PATTERSON URBAN BICYCLE TRAIL PROJECT

## PROJECT LOCATION

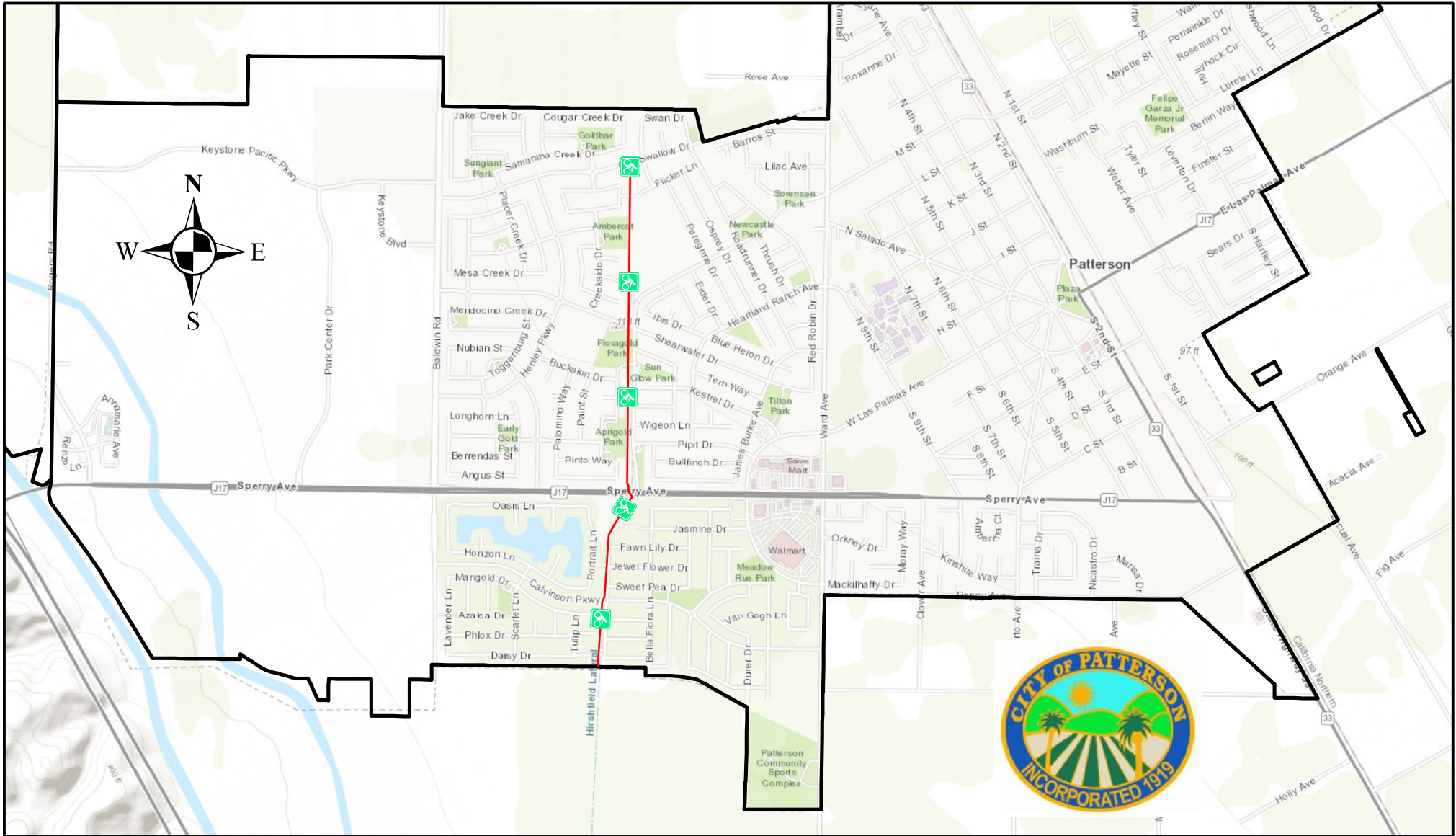

### Legend

-  New Bicycle Trail
-  Patterson City Limits